Hamburguesa de pollo clásica

Entradas

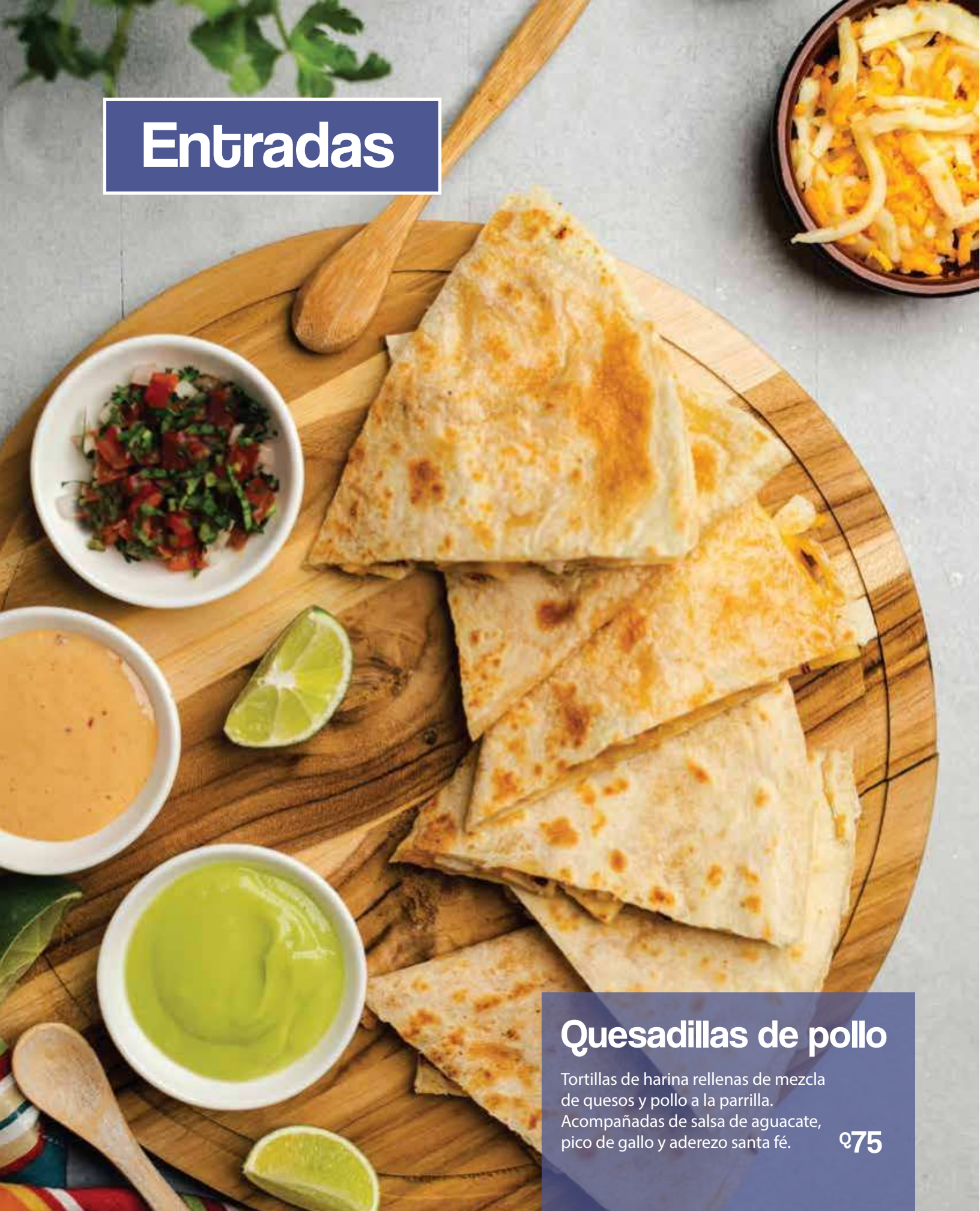

Quesadillas de pollo

Tortillas de harina rellenas de mezcla de quesos y pollo a la parrilla. Acompañadas de salsa de aguacate, pico de gallo y aderezo santa fé. Q75

Dip de Espinaca

Dip de Espinaca

Mezcla de quesos, espinaca y cebolla. Acompañado de nachos para compartir. **Q59**

Longaniza Especial

Deliciosa longaniza a la plancha acompañada de frijoles volteados, queso, chirmol, chile en escabeche y tortillas. **Q59**

Sopecitos

Tortilla de maíz frita servida con frijol volteado, chorizo molido, lechuga, pico de gallo, aderezo santa fé y cebollas curtidas. **Q36**

Nachos BBQ

Nachos bañados en barbacoa y aderezo santa fé, acompañados de queso cheddar, cerdo a la barbacoa, jalapeños y cebollas curtidas. **Q75**

Longaniza Especial

Sopecitos

Nachos BBQ

Caldo Mexicano

Cocido Chapín

Sopa de Tortilla

Caldo Mexicano

Exquisita receta de caldo mexicano de pollo, acompañado de arroz, aguacate y chipotle. **Q45**

Cocido Chapín

Acompañado de arroz, aguacate, chiltepe y tortillas de maíz. **Q68**

Sopa de tortilla

Acompañada de tiritas de maíz, queso, aguacate y un toque de jalapeño. **Q34**

Crema de Brócoli

Servida en pan campesino y gratinada con queso cheddar. **Q38**

Sopas

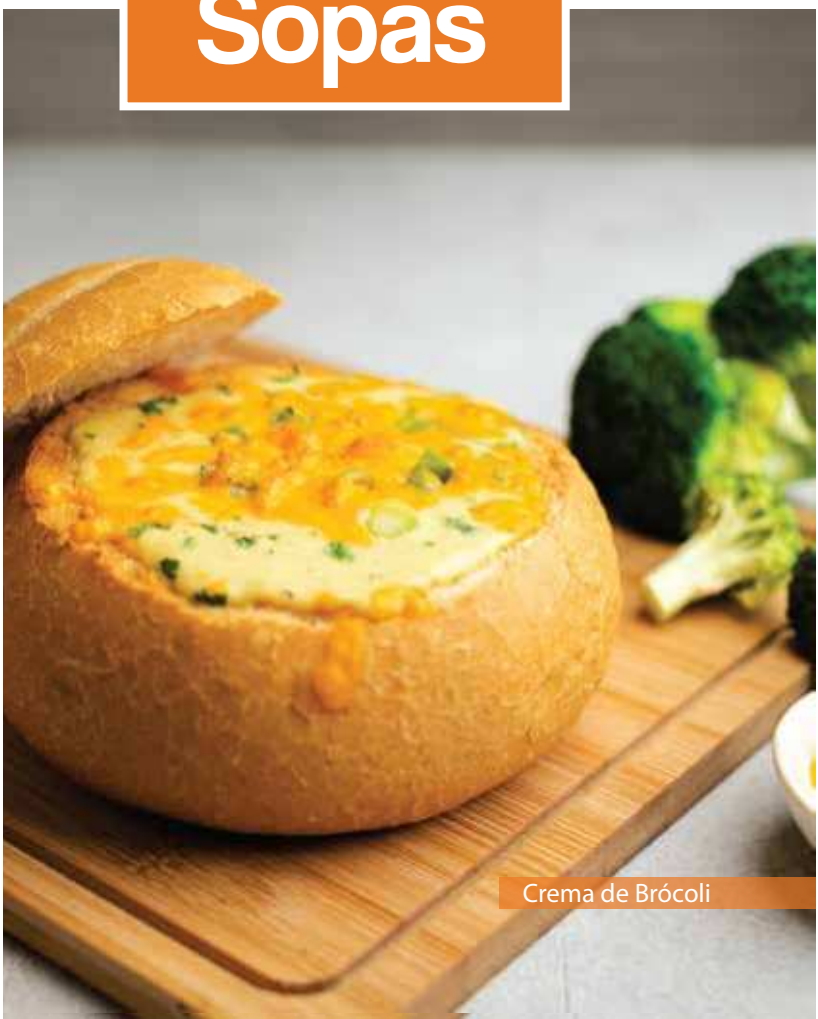
Crema de Brócoli

Ensaladas

Ensalada Santa Fé

Fresca combinación de lechugas, pollo a la parrilla, aguacate, tiritas de maíz, queso cheddar, frijol, maíz dulce y pico de gallo acompañado de aderezo santa fé. Q62

Ensalada Tejana

Deliciosa combinación de carne de res a la parrilla, crutones, aguacate, cebolla morada, tomatitos cherry, queso y aderezo césar sobre una cama de lechuga. Q72

Ensalada césar con pollo y tocino

Receta preparada con lechuga, crutones, pollo a la parrilla, tocino y queso parmesano acompañado de aderezo césar. Q62

Ensalada thai con pollo

Fresca combinación de lechugas, pollo empanizado, piña, chile pimiento, zanahoria, cebolla morada y manía acompañado con nuestro aderezo asiático. Q62

Santa Fé

Tejana

Ensalada Thai

Contiene maní

César con Pollo

Sándwich

Club Sándwich

Ensalada de pollo desmenuzado, jamón, queso americano, tocino, lechuga, cebolla y tomate servidos en capas de pan sándwich. Acompañado de papalinas o ensalada de papa.

Q66

Sándwich de pollo

Preparación especial de ensalada de pollo desmenuzado, lechuga, tomate y cebolla servida sobre pan sándwich. Acompañado de papalinas o ensalada de papa.

Q46

Hot dog

Salchicha Frankfurt, guacamol, ensalada de repollo, cebolla morada, pepinillos, mostaza y chile en escabeche a tu elección. Acompañado de papalinas.

2 Hot Dogs **Q64**

Sándwich de pollo jalapeño

Pan chapata con pollo a la parrilla, queso cheddar gratinado, lechuga, cebolla, jalapeño en rodajas y aderezo jalapeño. Acompañado de papalinas o ensalada de papa.

Q58

Sándwich Italiano

Pan chapata con mayonesa pesto, jamón, pepperoni, queso mozzarella gratinado y cebollas caramelizadas. Acompañado de papalinas o ensalada de papa.

Q54

Steak sándwich

Pan baguette con nuestra deliciosa combinación de carne, chile pimiento, cebolla, queso mozzarella gratinado, mayonesa y mostaza. Acompañado de ensalada de papa o papalinas.

Q68

Sándwich de pollo jalapeño

Sándwich Italiano

Hot Dog

Steak sándwich

Hamburguesas

Super Duper

Dos tortas de carne de res a la parrilla, doble queso americano, doble tocino, lechuga, tomate, cebolla y pepinillos con nuestra especial salsa de hamburguesa Sarita. Acompañada con papas fritas o papalinas.

Q84

Las Clásicas

Hamburguesa sencilla	Q49
Hamburguesa doble	Q64
Quesoburguesa	Q54
Quesoburguesa doble	Q69

Hamburguesa Tejana

Hamburguesa de pollo y tocino

Pulled pork sándwich

Chipotle Guacamole Burger

Hamburguesa Tejana

Torta de carne de res a la parrilla bañada en barbacoa, queso americano, tocino, cebollas caramelizadas, pepinillos, lechuga y aderezo Sarita servido en exquisito pan brioche. Acompañada con papas fritas o papalinas. **Q79**

Pulled pork sándwich

Delicioso pan brioche con cerdo a la barbacoa, ensalada de repollo, pepinillos y aderezo santa fé. Acompañado de papalinas o papas fritas. **Q65**

Chipotle Guacamole Burger

Torta de carne de res a la parrilla, queso mozzarella, guacamol, tocino, cebollas curtidas, lechuga, tomate y aderezo santa fe con un toque de chipotle. Acompañada con papas fritas o papalinas. **Q72**

Hamburguesa de pollo clásica

Pechuga de pollo empanizada, lechuga, pepinillos, cebolla morada y salsa especial Sarita servido dentro de un exquisito pan brioche. Acompañada de papas fritas o papalinas. **Q65**

Hamburguesa de pollo y tocino

Pechuga de pollo empanizada, queso mozzarella gratinado, tocino, lechuga, pepinillos, cebolla morada y nuestro especial aderezo Sarita servido dentro de pan brioche. Acompañada de papas fritas o papalinas. **Q72**

Lasaña alfredo

Pasta de pollo chipotle

Pasta

Lasaña boloñesa

Pasta pesto y camarones

Contiene maní

Pasta Boloñesa

Thai chicken pasta

Contiene maní

Chicken pasta

Lasaña Alfredo

Capas de pasta con salsa blanca, pollo y champiñones. Gratinada con queso mozzarella. Acompañada de ensalada césar y pan con ajo. **Q68**

Pasta de pollo chipotle

Pollo empanizado, brócoli, arvejas y zucchini servido sobre pasta con salsa cremosa de chipotle y queso parmesano. Acompañado de pan con ajo. **Q88**

Lasaña Boloñesa

Capas de pasta con salsa bolognesa, y bechamel. Gratinada con queso mozzarella. Acompañada de ensalada césar y pan con ajo. **Q68**

Pasta pesto y camarones

Camarones y tomatitos cherry salteados al ajo sobre linguine bañado en salsa de crema y pesto. Acompañado de pan con ajo. **Q88**

Pasta Boloñesa

Bañada en salsa boloñesa y queso parmesano. Acompañado de pan con ajo. **Q68**

Thai chicken pasta

Linguine al dente bañado en aderezo thai servido con pollo a la parrilla, zanahoria, cebolla, cebollín y manía. Acompañado de pan con ajo. **Q68**

Chicken pasta

Salsa blanca, cebollín y chile pimiento, servido con pechuga de pollo a la parrilla y queso parmesano. Acompañada de pan con ajo. **Q82**

Pollo

Texas grill Chicken

Pollo a la parrilla condimentado con salsa Dijon acompañado de guacamol, chirmol y papa asada.

Q78

Pollo Barbacoa

Pollo a la parrilla bañado en barbacoa acompañado con guacamol, elote y ensalada de papa.

Q78

Pollo a la mostaza

Pollo a la parrilla con salsa cremosa de mostaza con tocino, acompañado de ensalada césar y puré de papa.

Q78

Deditos de pollo

Acompañados de papas fritas, apio, zanahoria y salsa tártara.

Q75

Asado Adobado

Steak Sarita

Mar y tierra

Asado adobado
Dos filetes de cerdo adobado y asado acompañado de papa asada, guacamol y chirmol. Q 78

Steak Sarita
Carne de res a la parrilla, acompañado de chirmol, cebollín asado, guacamol y elote.
Filete de res Q95 Puyazo Q128 Lomito Q179

Mar y Tierra
Carne de res a la parrilla y camarones al ajo.
Acompañados de puré de papa y ensalada césar.
Filete de res Q95 Puyazo Q112

Parrillada Sarita
Filete de res, pollo asado y longaniza servida sobre tortillas de maíz acompañados de guacamol, frijoles volteados, arroz, plátanos y chirmol.
Filete de res Q128 Puyazo Q145 Lomito Q195

Guarniciones Extras

Arroz
Frijol volteado
Tortillas
Pan con ajo
Q5 c/u

Papa asada
Puré de papa
Mini ensalada césar
Ensalada de papa
Vegetales del día
Q8 c/u

Carne

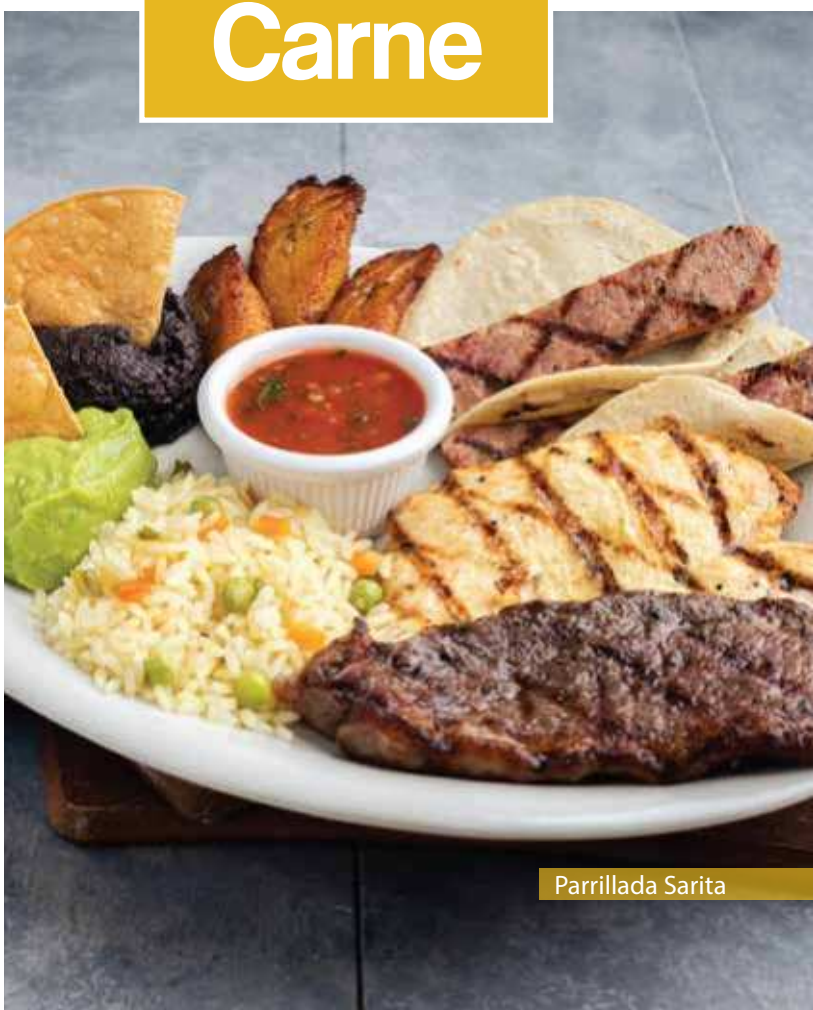
Parrillada Sarita

Pizza

Pizza BBQ
Mezcla de queso mozzarella y cheddar, cerdo barbacoa, cebolla morada, jalapeño en rodajas, cilantro y barbacoa. **Q69**

Pizza capresse
Tomatitos cherry, cebolla caramelizada, pesto y albahaca. **Q50**

Pizza de pollo Alfredo
Salsa blanca, pollo en cubos, tocino, cebollín, cebolla morada, queso parmesano y mozzarella. **Q69**

Pizza Suprema
Jamón, pepperoni, aceitunas negras, cebolla morada y chile pimiento. **Q50**

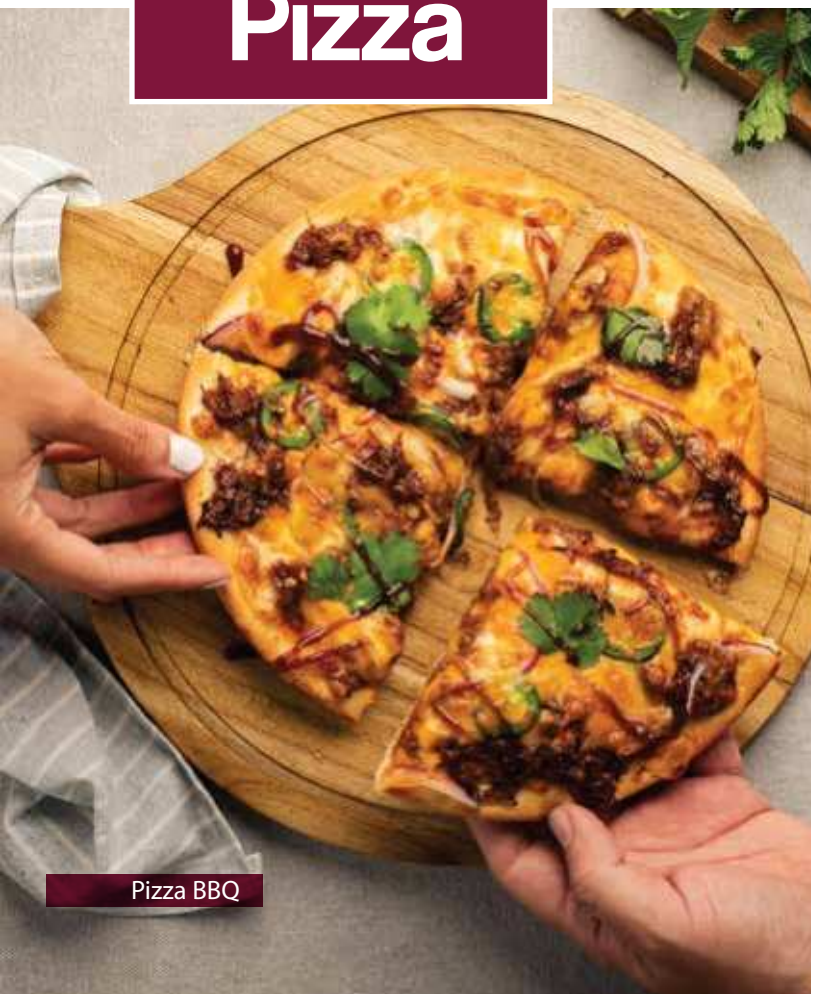
Pizza BBQ

Pizza suprema

Pizza pollo alfredo

Pizza capresse

Fajitas de Res o Pollo

Carne de res o pollo con cebolla y chile pimiento acompañado de frijoles volteados, guacamol, pico de gallo, crema, chile en escabeche y tortillas. Q78

Tacos de Pescado

Pescado empanizado, repollo morado, pico de gallo, cebolla curtida, aguacate y jalapeño sobre tortilla de maíz. Acompañado conaderezo santa fé. Q62

Tacos de Camarón

Camarón empanizado, repollo morado, pico de gallo, cebolla curtida, aguacate y jalapeño sobre tortilla de maíz. Acompañado conaderezo santa fé. Q72

Pa´Compartir

Ranchería 2 p.

Combinación de puyazo, cerdo adobado, pollo, longaniza y chorizo a la parrilla, acompañado de cebollin, papa asada, frijol volteado, chirmol, chile en escabeche y tortillas.

Q265

Compadres 2 p.

Combinación de adobado con cebollas salteadas, fajitas de pollo con chile pimiento y cebolla, carne de res picada con cebolla morada, tomate y cilantro. Acompañado de frijoles volteados, guacamol, cebollas curtidas, chile en escabeche, pico de gallo y tortillas.

Q175

Bowl de Adobado

Deliciosa comibinación de carne de res, pollo y cerdo adobado. Servido con una entrada de longaniza especial, tortillas y puré de papa.

4 p.

Q430

Mariscos

Camarones empanizados
Acompañados de papas fritas, apios, zanahorias y salsa tártara. Q133

Deditos de pescado
Deditos de pescado empanizados, acompañados de papas fritas, apios, zanahorias y salsa tártara. Q 82

Caldo de mariscos
Especial receta de Sarita, elaborado con camarones, jaiba y pescado. Acompañado con mojarra frita. Q182

Ceviche
Camarón Q155 Mixto: camarón y pescado Q135

Deditos de pescado

Caldo de mariscos

Camarones empanizados

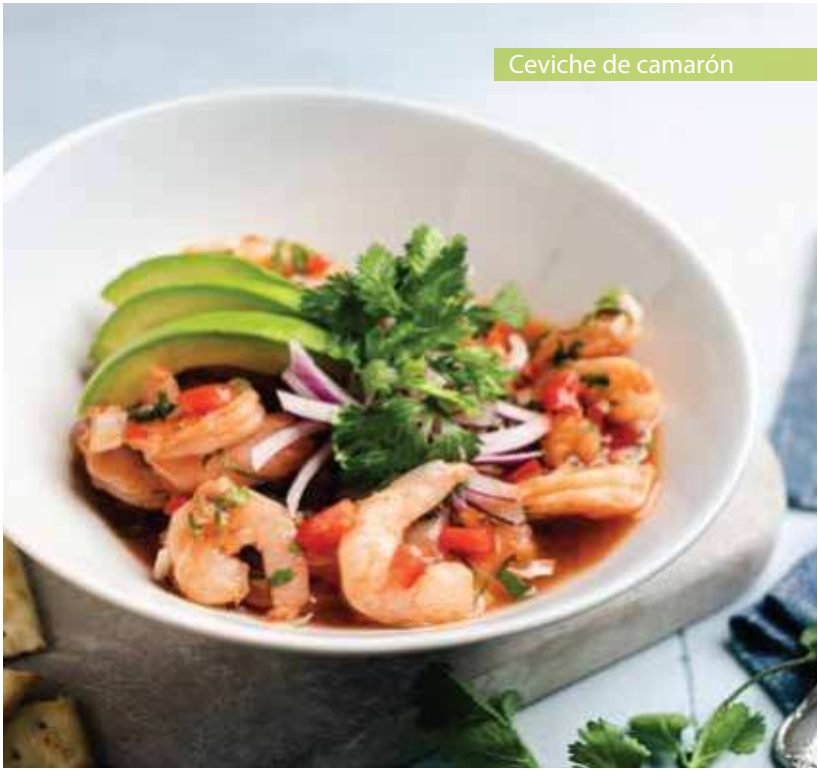
Ceviche de camarón

Típicos

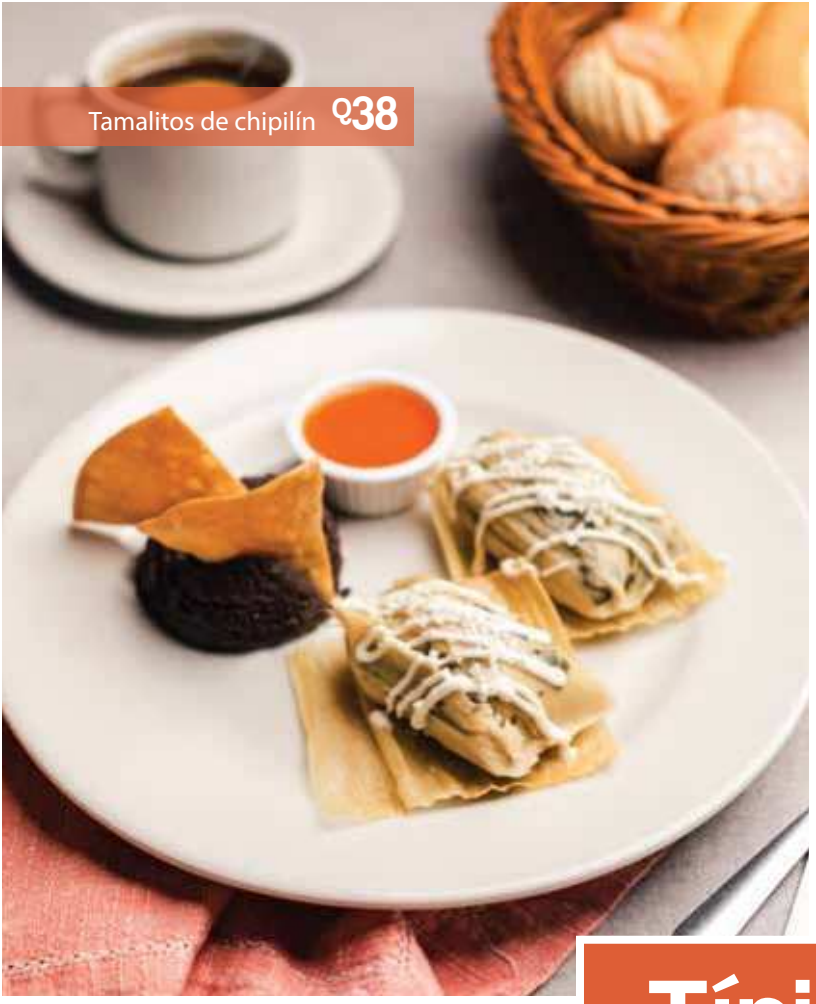

Tamalitos de chipilín Q38

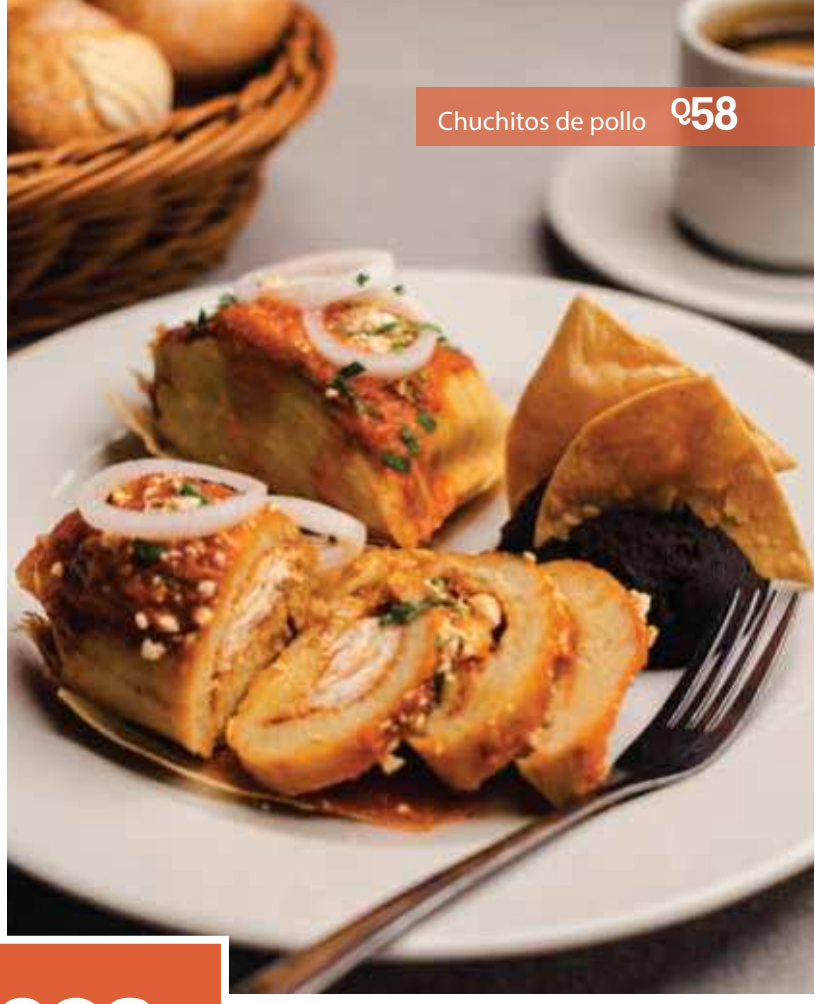

Chuchitos de pollo Q58

Plato típico Q65

Rellenitos con helado Q30

Antojito Chapín

Lo mejor de nuestros típicos en un plato para compartir. Rellenitos, tamalitos de chipilín, frijoles volteados, guacamol, chuchito, chile relleno y queso fresco.

Q99

Pie de pollo

Porción de pie de pollo acompañado con ensalada césar.

Opción pie completo para llevar Q36

Brownie con helado

Tartaleta de limón

Pastel de elote

Brownie con helado
Delicioso brownie con helado de vainilla bañado en dulce de leche y manías. **Q35**

Torre de Brownie con helado
Tres brownies en torre con helado de vainilla bañado en dulce de leche y manías. Perfecto para compartir. **Q74**

Tartaleta de limón
Tartaleta de vainilla rellena de crema de limón. Decorada con crema batida y fresa. **Q26**

Pastel de elote
Especial pastel de elote Sarita. **Q28**

Pie de queso
El mejor pie de queso, bañado en el topping de tu elección. **Fresa / Dulce de leche / Blueberry** **Q35**

Postres

Tres Leches

Nuestro especial bizcocho de vainilla bañado en mezcla de tres leches decorado con crema batida, canela y fresa. **Q28**

Media noche

Delicioso flan sobre pastel de chocolate, cubierto en dulce de leche. Decorado con crema batida, manías y cereza. **Q32**

Pie de higo

Especial receta Sarita decorado con crema batida. **Q28**

Pie de manzana

El pie de manzana Sarita cubierto con una capa de galleta crujiente acompañado de una bola de helado de vainilla y dulce de leche. **Q32**

Tres leches

Media Noche

Pie de manzana

Pie de higo

Naranjada de maracuyá

Limonada de sandía

Margarita de fresa

Bebidas Frías

Naturales *Naranjada / Limonada / Tamarindo Horchata / Rosa de Jamaica* *Agrega soda a Q5 más*	M Q18	G Q24
Smoothies *Piña y banano / Banano, fresa y naranja* *Piña, cilantro y naranja / Blueberry, fresa, mango, naranja y piña*		Q26
Bebidas refrescantes *Naranjada maracuyá / Limonada de sandía / Limonda de arándanos*		Q24
Te frío	M Q18	G Q24
Cremita	M Q18	G Q24
Agua pura		Q 8
Rosita bonita	M Q18	G Q24
Fruit Punch	M Q18	G Q24
Gaseosas	M Q18	G Q24

Aperitivos

Piña colada		Q38
Margarita *Clásica · Fresa · Tamarindo · Mango*		Q38
Daiquirí		Q38
Sangría		Q38
Mojito		Q38
Vino *Copa Tinto / Blanco*		Q33
Whisky *Etiqueta Negra*	S Q42	D Q65
Cuba Libre	S Q34	D Q44
Cerveza *Gallo / Dorada*		Q28
Cerveza *Cabro / Montecarlo*		Q30
Michelada *Gallo / Dorada*		Q35

Daiquirí

Piña colada

Café & Más

Americano	Q 14
Capuccino clásico	Q 25
Moccacino	Q 26
Café latte	Q 28
Café latte con dulce de leche	Q 32
Expresso	Q 15
Té chai	Q 22
Té caliente de sabores	Q 13
Chocolate	Q 18
Frozen Café frappe · mocha frappé · chai frappé Dulce de leche frappé	Q 28
Café frío	Q 28
Café con helado	Q 35

Para llevar

Pie de Higo Pie de Manzana Pastel de elote Media Noche	Q 68 C/U
Pie de Queso Pie de pollo	Q 72 C/U
Pan de Banano	Q 39